КАТАЛОГ ЛОТІВ ГУЧНОГО АУКЦІОНУ

Різдвяний раут «Наш Університет»

Лот №1

Опис:
Іконописна майстерня святого Антонія продовжує багатовікову традицію славних українських іконописців. У майстерні можна придбати унікальні копії старовинних ікон, виконані за спеціальною технікою. Запропонований лот написано відповідно до візантійського стилю та традицій, зі збереженням усіх канонів іконопису.

Копія давньої української ікони Богородиці Одигітрії (XVI ст.) походить зі села Чуква, що на Львівщині.
Ікона створена влітку 2015 р.

Назва:Копія давньої української ікони Богородиці Одигітрії
Автор: Іконописна майстерня св. Антонія
Матеріал: Традиційна дерев'яна основа з левкасом (натуральна клейо-крейдова основа) з застосуванням золотого тла та акрилових фарб.
Стартова ціна: 3 000 грн.

Лот №2

Опис:
Історія виготовлення мальованих скринь налічує не одну сотню років та сягає своїм корінням сивої давнини. Для наших предків скриня була хранителькою не тільки родинного добра, а й сімейних таємниць.
У неї складали одяг, посаг для нареченої, сімейні реліквії і навіть записували важливі події у житті родини.

Назва: Скриня "Речі сили"
Автор: арт-платформа "Ковчег Україна" та бренд "Речі Сили";
Матеріал: дерево – хвоя; техніка: друк по дереву; принти – українські килими XIX ст. з Гуцульщини, Буковини та Центральної України.
Стартова ціна: 3 000 грн.

Лот №3

Опис:
Тарас Лозинський – самобутній художник та колекціонер. За освітою економіст став художником завдяки самоосвіті, практиці та урокам у видатних майстрів пензля. Своїй ікони на склі художник створює власним стилем, у якому переплетене бароко та малярський досвід попередників митця. Окрім цього, Т. Лозинський є колекціонером – володіє великою колекцією предметів гуцульського мистецтва.

Назва: Архангел Михаїл
Автор: Тарас Лозинський
Матеріал: олія, скло
Стартова ціна: **3 000** грн.

Лот №4

Опис:
Роксоляна Шимчук – відома львівська мисткиня, яка ділиться своєю майстерністю, виготовляючи прикраси та традиційні українські ляльки. Окрім цього, вона власниця приватної етно-галереї, де поряд з її роботами експонується приватна колекція стародавнього українського одягу з усієї України.
Роботи Роксоляни Шимчук знаходяться у приватних колекціях США, Канади, Австралії, Німеччини, Голландії, Великобританії, Франції, Польщі, Росії, і звичайно, України. Прикраси від Роксоляни Шемчук з гордістю носять Марина Порошенко, Катерина Ющенко та багато інших відомих жінок.

Назва: Біла мушля (4 низки)
Автор: Роксоляна Шимчук
Стартова ціна: 5000 грн.

Лот №5

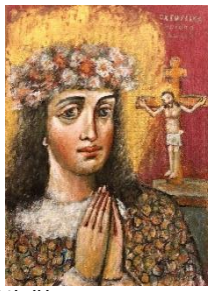

Опис:
Лев Скоп – відомий львівський митець, іконописець, художник-реставратор та викладач. Його ікони вважаються чудотворними, чимало ікон які створив Лев Скоп оберігають наших воїнів на Сході.
Охтирська чудотворна ікона, яку запропоновано як лот – колись була надзвичайно популярною в Україні.
Цієї іконою автор відроджує давні традиції молитовної розмови з Господом. Адже на іконі зображена маленька Марія, яка молиться.

Назва: Ікона Охтирська Богородиця
Автор: Лев Скоп
Стартова ціна: 15 000 грн.

Лот №6

Опис:
Бренд "Чичері" – це одяг для дітей і дорослих – усіх, хто відчуває себе природно та зручно в етно-стилі. Філософія бренду – повернення до першоджерел та їх сучасна інтерпретація. У наші дні особливо важливо пам'ятати про наше давнє коріння, берегти та плекати наші багатовікові традиції. Пам'ятаймо, хто ми і чиї ми діти – з такою думкою "Чичері" створюють свої колекції.

Назва: "Плащик Чичері"
Дизайнер: Анастасія Василик
Матеріал: вовна з авторським декором ручної роботи (технологія валяння); атласна підкладка
Стартова ціна: 3 500 грн.

Лот №7

Опис:
CHERNIKOVA – дизайн-студія, що спеціалізується з виготовлення жіночого та чоловічого одягу, який поєднує у собі сучасний та традиційний стилі. Особливість бренду – тільки ексклюзивний одяг, у який дизайнер бренду вкладає душу. Кожен виріб ретельно продуманий, до найменшої деталі.

Назва: "Плащ Чернікова"
Автор: CHERNIKOVA
Матеріал: Матеріал: костюмна шерстяна тканина, підкладка – віскоза 100%
Стартова ціна: 3 000 грн.

Лот №8

Опис:
Ґудз – крамниця етно-одягу та аксесуарів від українських дизайнерів. Про цю крамницю говорять: "місце, у якому традиції народжують стиль".
Саме тут чимало львів'ян та гостей міста зможуть знайти унікальну вишиванку та іншу етно-атрибутику.

Лот №9

Назва: «Квітковий серпанок"
Бренд: Гудз
Матеріал: Сучасна стилізація, комп'ютерна вишивка, сучасний дизайн.
Стартова ціна: 7 000 грн.

Назва: "Берегиня роду"
Бренд: Гудз
Матеріал: Старовинний льон, сучасна робота. Техніка вишивання – тамборний шов.
Стартова ціна: 10 000 грн.

Лот №10

Опис:
Стильна, яскрава, практична сукня з вишитим стилізованим оберегом "Дерево Роду«. Запропонована сукня є ексклюзивною моделлю в оригінальному фасоні, матеріалі та кольорах!

Назва: Сукня-трапеція "Древо"
Дизайнер: Наталія Логвінова.
Матеріал: щільний джинс.
Розмір: One size (XS-S-M-L)
Стартова ціна: 10 000 грн.

Лот №11

Опис:
Розкішна, вишита хрестиком, довга сукня з кольоровим традиційним буковинським жіночим орнаментом, що символізує життя в сімейному благополуччі.
Бренд "Стернат" виготовив лише 4 такі сукні, тому її можна назвати ексклюзивною!

Назва: Сукня довга з клинами "Диво-квітка"
Дизайнер: Наталія Логвінова.
Матеріал: 100% льон
Розмір: XS-S
Стартова ціна: 15 000 грн.